1059505-1 ✔ 有效

Alcoswitch MTE, SCHRACK Power Relay RF

TE 内部编号 1059505-1

TE 内部产品描述 4522 7941 02

在 TE 官网查看>

连接器 > 射频和同轴连接器 > 射频连接器

射频接口: OSP

射频连接器种类: **插座**

射频连接器插接外直径（近似值）: 7.62 mm [.3 in]

阻抗: 50 Ω

电缆类型: RG 402 **半刚性**

产品特性

产品类型特性

射频接口	OSP
射频连接器种类	插座
连接器系统	线到面板, 线到面板
Sealable	否
连接器和端子端接到	电线和电缆

结构特性

端口配置	单端口
Number of Positions	1
同轴端子数	1

电气特征

阻抗	50 Ω

主体特性

电缆连接器方向	直式
主体材料	不锈钢
主体表面涂层	Passivated

接触件特性

射频连接器中心端子电镀材料	金
射频连接器中心端子材料	铍铜合金

端接特性

线缆端接方法	焊接

机械附件

面板安装方式	后部安装
面板安装特性类型	浮动隔板
射频连接器耦合机制	推入式
连接器安装类型	Panel
射频端子吸附方法	环氧树脂
制动器	不带

尺寸

面板厚度（建议值）	3.18 mm[.125 in]
射频连接器插接外直径（近似值）	7.62 mm[.3 in]

使用环境

电缆类型	RG 402 半刚性
工组温度范围	-65 – 125 °C[-85 – 257 °F]

操作/应用

工作频率	22 GHz

包装特性

封装方法	Package

其他

电介质材料	TFE 碳氟化合物

产品合规性

如需合规文档，请访问 TE 官网产品页面。>

欧盟RoHS指令2011/65/EU	符合且适用豁免
欧盟ELV指令2000/53/EC	符合且适用豁免
中国电器电子产品有害物质限制使用管理办法（China RoHS 2，工业和信息化部携七部委2016年第32号令	受限材料超出阈值
欧盟REACH法规(EC) No. 1907/2006	欧洲化学品管理局最新发布的SvHCs候选清单: 2019年7月（201） SvHCs候选清单的声明更新至: 2018年6月（191） Pb (.6% in Component Part)
欧盟REACH法规(EC) No. 1907/2006	欧洲化学品管理局最新发布的SvHCs候选清单: 2019年7月（201）

	SvHCs候选清单的声明更新至: 2018年6月（191）
卤素含量	低溴/氯 - 每种匀质材料的 Br 和 Cl < 900 ppm。也不含 BFR/CFR/PVC
焊接工艺能力	不适合采用焊接工艺

产品合规免责声明

此信息基于对供应商的合理调查以及TE对供应商提供的信息的现有认知。此信息可能发生变化。经TE确认符合欧盟RoHS的产品编号，产品均质材料中铅、六价铬、汞、PBB、PBDE、 DEHP、BBP、DBP和DIBP 的最大浓度不超过 0.1%，镉的最大浓度不超过 0.01%或符合指令2011/65/EU(RoHS2)及其修订指令规定的豁免。根据2011/65/EU 指令要求电子电气产品需要进行 CE 标识。元器件产品通常无需进行CE 标识。经 TE 确认符合欧盟 ELV 指令的产品编号，产品均质材料中，铅、六价铬和汞的最大浓度不超过0.1%，镉的最大浓度不超过 0.01%（按重量计算），或符合指令 2000/53/EC (ELV) 附录中规定的豁免。 关于欧盟REACH法规，TE 目前提供的物品中高度关注物质含量（SVHC）信息是基于欧洲化学品管理局（ECHA）“物品中物质的要求指南”（2011年4月第2版），在最终产品中高度关注物质含量按重量计算不超过0.1%。TE 注意到欧洲法院在2015年9月10日的裁定（也被称为O5A：Once An Article Always An Article），对于“复杂物品”，高度关注物质含量阀值标准适用于产品本身以及组成产品的单个物品。TE 已经基于新的 ECHA“物品中物质的要求指南”（2017年6月第4版）完成对O5A规则的评估，并将相应更新REACH的声明。

配套部件

TE 系列/零件编号 1059617-1
4557 5009 02

TE 系列/零件编号 1059402-1
4503 7941 00,OSP CABLE PLUG

TE 系列/零件编号 1059404-1
4503 7985 00,OSP CABLE PLUG

TE 系列/零件编号 1059506-1
4522 7985 02

TE 系列/零件编号 1059551-1
4540 7388 02

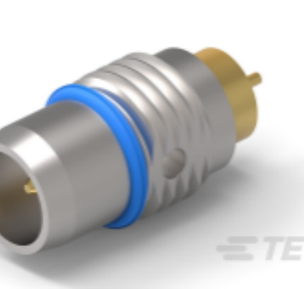

TE 系列/零件编号 1059637-1
4557 5329 02

TE 系列/零件编号 1059632-1
4557 5119 02

TE 系列/零件编号 1059467-1
4510 7985 00,OSP CABLE JACK

TE 系列/零件编号 1059634-1
4557 5328 02

TE 系列/零件编号 1059465-1
4510 7941 00,OSP CABLE JACK

TE 系列/零件编号 1059563-1
4551 1201 02

TE 系列/零件编号 1059572-1
4551 3357 02

TE 系列/零件编号 1059573-1
4551 3375 02

TE 系列/零件编号 1059577-1
4551 5025 02

TE 系列/零件编号 1059590-1
4551 5047 02

TE 系列/零件编号 1059612-1
4557 3205 00, OSP PANEL PLUG

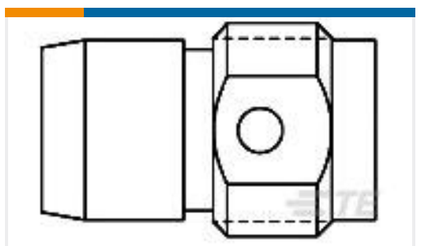

TE 系列/零件编号 1059648-1
4557 5366 02

TE 系列/零件编号 1059651-1
4557 5368 02

TE 系列/零件编号 1059901-1
4757 1154 02

TE 系列/零件编号 1223149-1
4551 5054 02

该系列中的其他产品 | Alcoswitch MTE

射频连接器(69)

射频连接器发射器(1)

射频连接器硬件(3)

摇杆开关(7)

系列间适配器(6)

该系列中的其他产品 | SCHRACK Power Relay RF

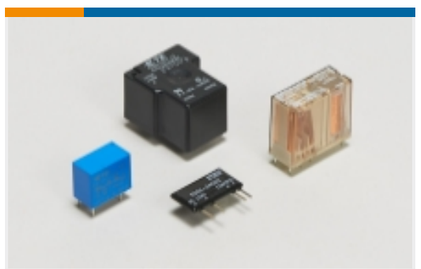

功率继电器(22)

射频电缆组件(2)

射频连接器(68)

射频连接器硬件(2)

系列间适配器(9)

客户还购买了

TE 系列/零件编号1045423-1
SSMA R/A Cable Plug
1007 7985 02

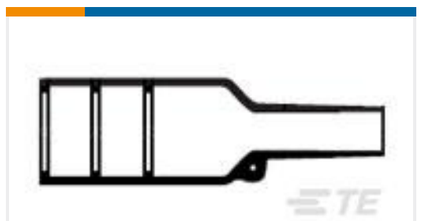

TE 系列/零件编号879250-000
202K163-25-01/86-0

TE 系列/零件编号1046236-1
SCD,1250 1156 00,SMA Cable Jack

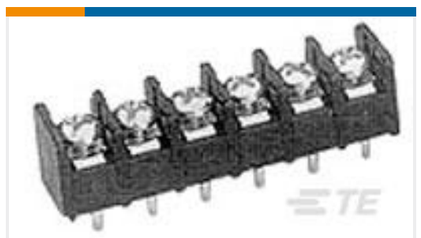

TE 系列/零件编号3-1546099-0
3PCR-30-006=3PCR TRI-BARRIER

TE 系列/零件编号1-1546158-3
4PCV-30-006

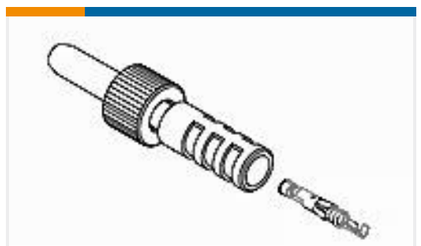

TE 系列/零件编号861610-2
LGH, HIGH VOLTAGE PLUG

TE 系列/零件编号
YDTS24G09-35PAV001
RECP ASSY

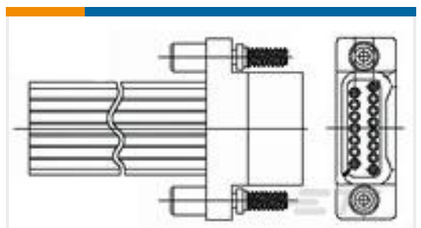

TE 系列/零件编号4-1589788-8
STM065PC0DMM01Q = WDUALOBE

TE 系列/零件编号A85293-000
TXR40AB00-0810AI

TE 系列/零件编号570747-000
TXR40AB00-1820AI2

文档

产品图纸

4522 7941 02

英文版本

CAD 文件

下载查看

ENG_CVM_1059505-1_A.3d_igs.zip

英文版本

下载查看

ENG_CVM_1059505-1_A.3d_stp.zip

英文版本

下载查看

ENG_CVM_1059505-1_A.2d_dxf.zip

英文版本

3D PDF

英文版本

目录页/数据表

Blind Mate Connectors

英文版本

产品环境合规性

REACH 物质通信文档

英文版本

使用说明书

使用说明书（美国）

英文版本